ΗΛΕΚΤΡΟΚΙΝΗΤΑ ΛΕΩΦΟΡΕΙΑ ΠΕΡΙΟΧΗΣ ΑΘΗΝΩΝ-ΠΕΙΡΑΙΩΣ Α.Ε.

ΟΡΓΑΝΟΓΡΑΜΜΑ

Κ.Υ.Α. Αριθμ.: 14936/ΕΓΔΕΚΟ 0355 (Φ.Ε.Κ. 123/Υ.Ο.Δ.Δ./09.04.2010) ΥΠΟΥΡΓΩΝ ΟΙΚΟΝΟΜΙΚΩΝ και ΥΠΟΔΟΜΩΝ, ΜΕΤΑΦΟΡΩΝ & ΔΙΚΤΥΩΝ

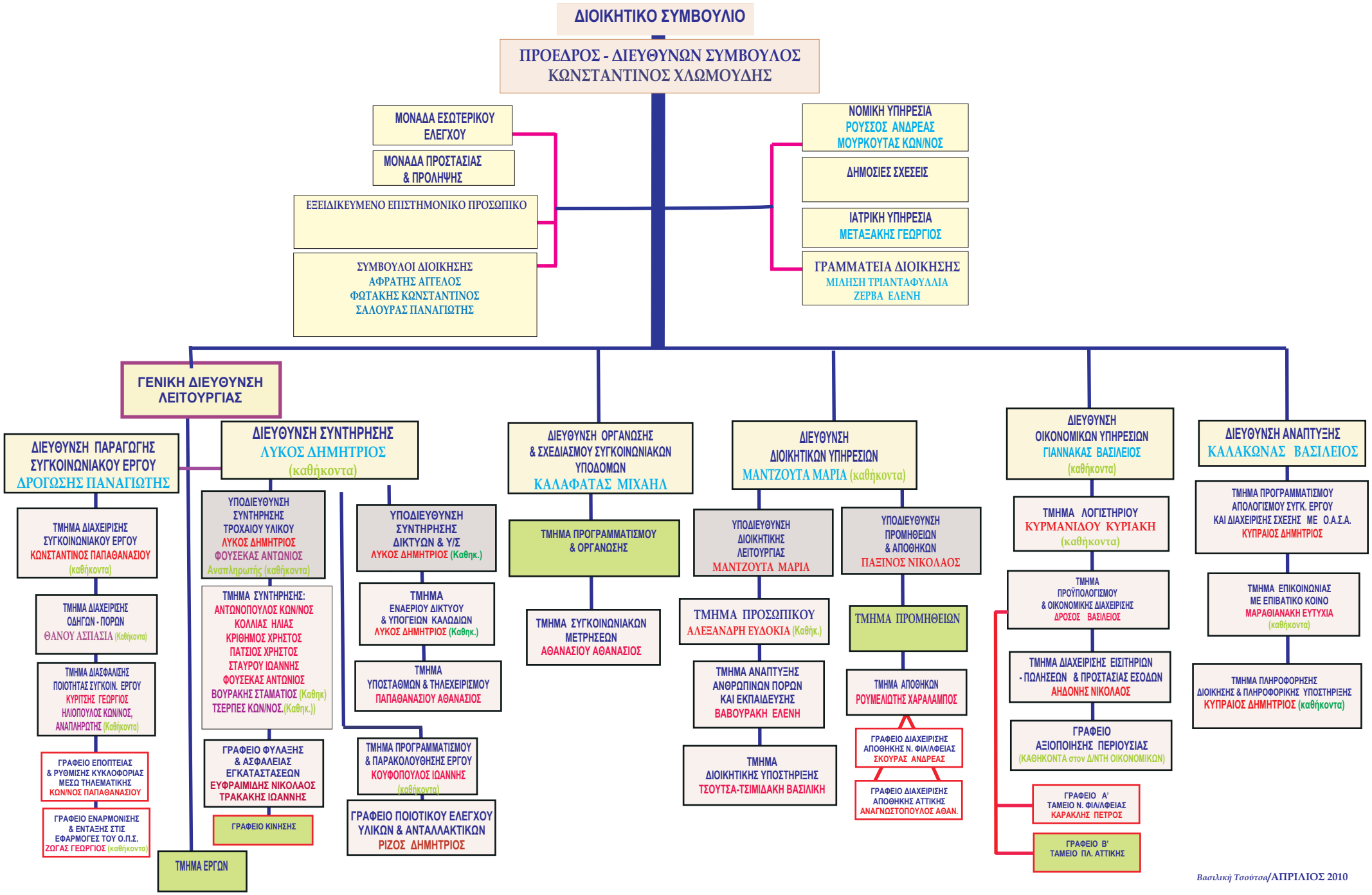

Βασιλική Τσούτσα/ΑΠΡΙΛΙΟΣ 2010